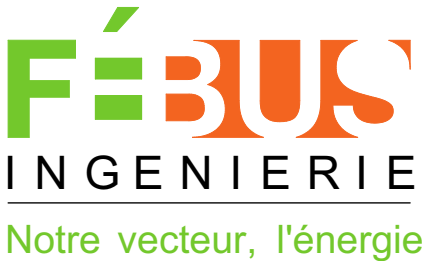

Maître d'Ouvrage	
	Région gendarmerie de Bourgogne-Franche-Comté Bureau de l'immobilier et du Logement 30, Bd Maréchal Joffre 21000 DIJON

Travaux secondaires de raccordement
au réseau urbain
Caserne BELTRAME
33, Rue des Migraines
89000 AUXERRE

Maître d'Oeuvre	
CARNET DE PLANS - PROJET	
 <div>Siège Social (Dijon) 13, rue du Golf 21800 QUETIGNY Tél: 09 72 29 05 45 @Mail: febus@febus.fr</div>	<div>Phase DIAG <input type="checkbox"/> APS <input type="checkbox"/> APD <input type="checkbox"/> PRO <input checked="" type="checkbox"/> EXE <input type="checkbox"/></div> <div>N° Affaire : 25-0034 Date : 07/07/2025</div> <div>Format : A3 Indice : O (Original)</div> <div>Echelle : -/-- Plan : CP-01</div>

O	07/07/25	Original	DS
Ind.	Date	Commentaires	Rédacteur

LISTE DES PIECES GRAPHIQUES

SPCU Bâtiment 01 - Projet	Ech: sans	Plan C-01
SPCU Bâtiment 05 - Projet	Ech: sans	Plan C-02
SPCU Bâtiment 13 - Projet	Ech: sans	Plan C-03
Sous-station Bâtiment 04 - Projet	Ech: sans	Plan C-04
Sous-station Bâtiment 08 - Projet	Ech: sans	Plan C-05
Sous-station Bâtiment 09 - Projet	Ech: sans	Plan C-06
Sous-station Bâtiment 10 - Projet	Ech: sans	Plan C-07
Sous-station Bâtiment 11 - Projet	Ech: sans	Plan C-08

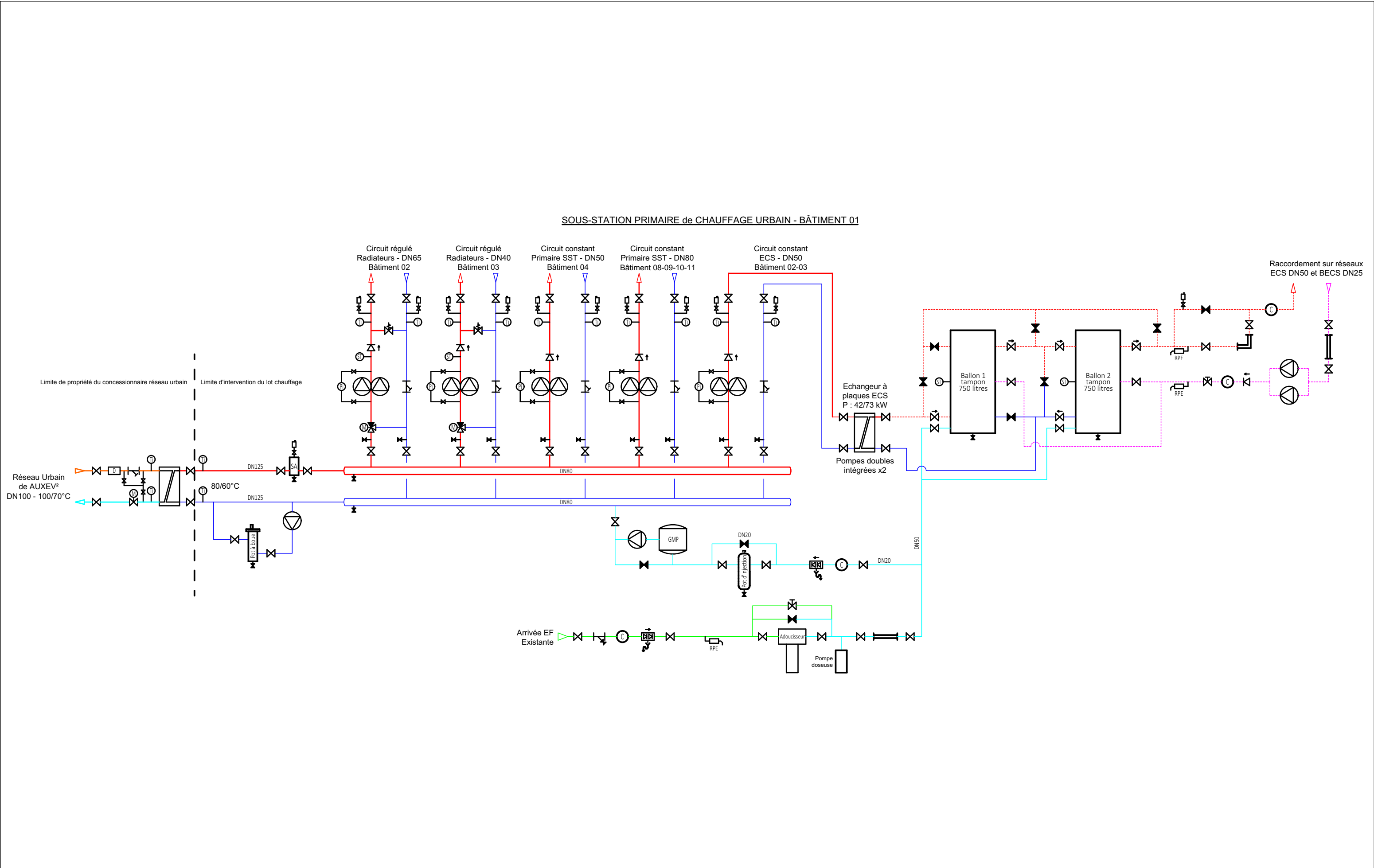

<div>Maître d'Ouvrage</div> <div>Région gendarmerie de Bourgogne-Franche-Comté</div> <div>Bureau de l'immobilier et du Logement</div> <div>30 Bd Maréchal Joffre</div> <div>21000 DIJON</div> <div></div>	<div>Bureau d'études</div> <div></div> <div>Siège Social (Dijon)</div> <div>13, rue du Golf</div> <div>21800 QUETIGNY</div> <div>Tél: 09 72 29 05 45</div> <div>Mail: febus@febus.fr</div>	<div>Travaux secondaires de raccordement au réseau urbain</div> <div>Caserne BELTRAME</div> <div>33, Rue des Migraines</div> <div>89000 AUXERRE</div> <div>SPCU Bâtiment 01</div>	DIAG <input type="checkbox"/> APS <input type="checkbox"/> APD <input type="checkbox"/> PRO <input checked="" type="checkbox"/> EXE <input type="checkbox"/>	
			N° Affaire : 25-0034	Date : 07/07/2025
			Format : A3	Ind. : O (Original)
			Echelle : -/--	Plan : C-01

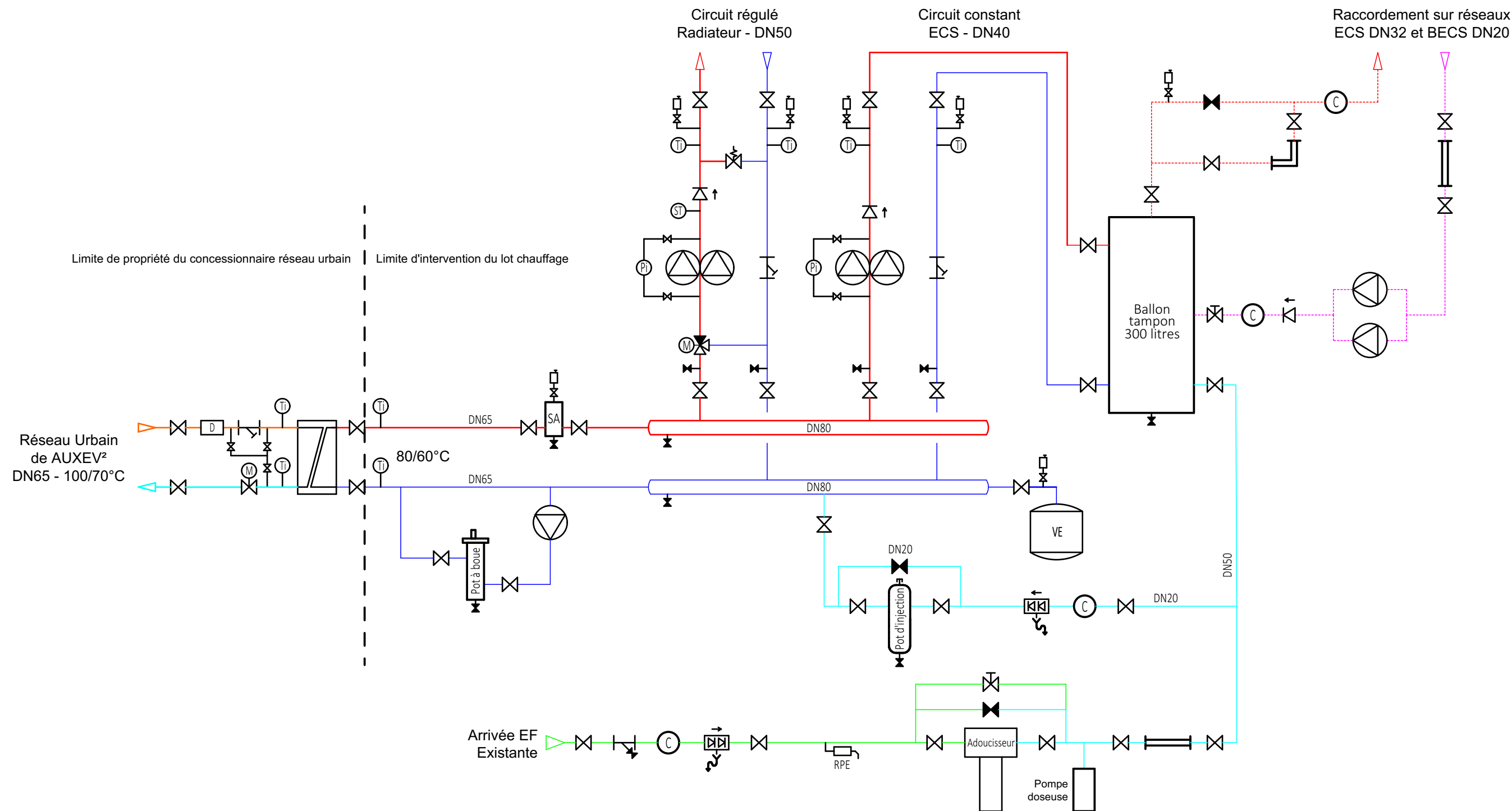

Maître d'Ouvrage
Région gendarmerie de
Bourgogne-Franche-Comté
Bureau de l'immobilier et
du Logement
30 Bd Maréchal Joffre
21000 DIJON



Bureau d'études

FÉBUS
INGÉNIERIE

Siège Social (Dijon)
13, rue du Golf
21800 QUETIGNY
Tél: 09 72 29 05 45
Mail: febus@febus.fr

Travaux secondaires de raccordement au réseau urbain

Caserne BELTRAME

33, Rue des Migraines
89000 AUXERRE

SPCU Bâtiment 05

DIAG ☐ APS ☐ APD ☐ PRO ☒ EXE ☐

N° Affaire : 25-0034 Date : 07/07/2025

Format : A3 Ind. : O (Original)

Echelle : -/-- Plan : C-02

SOUS-STATION PRIMAIRE de CHAUFFAGE URBAIN - BÂTIMENT 13

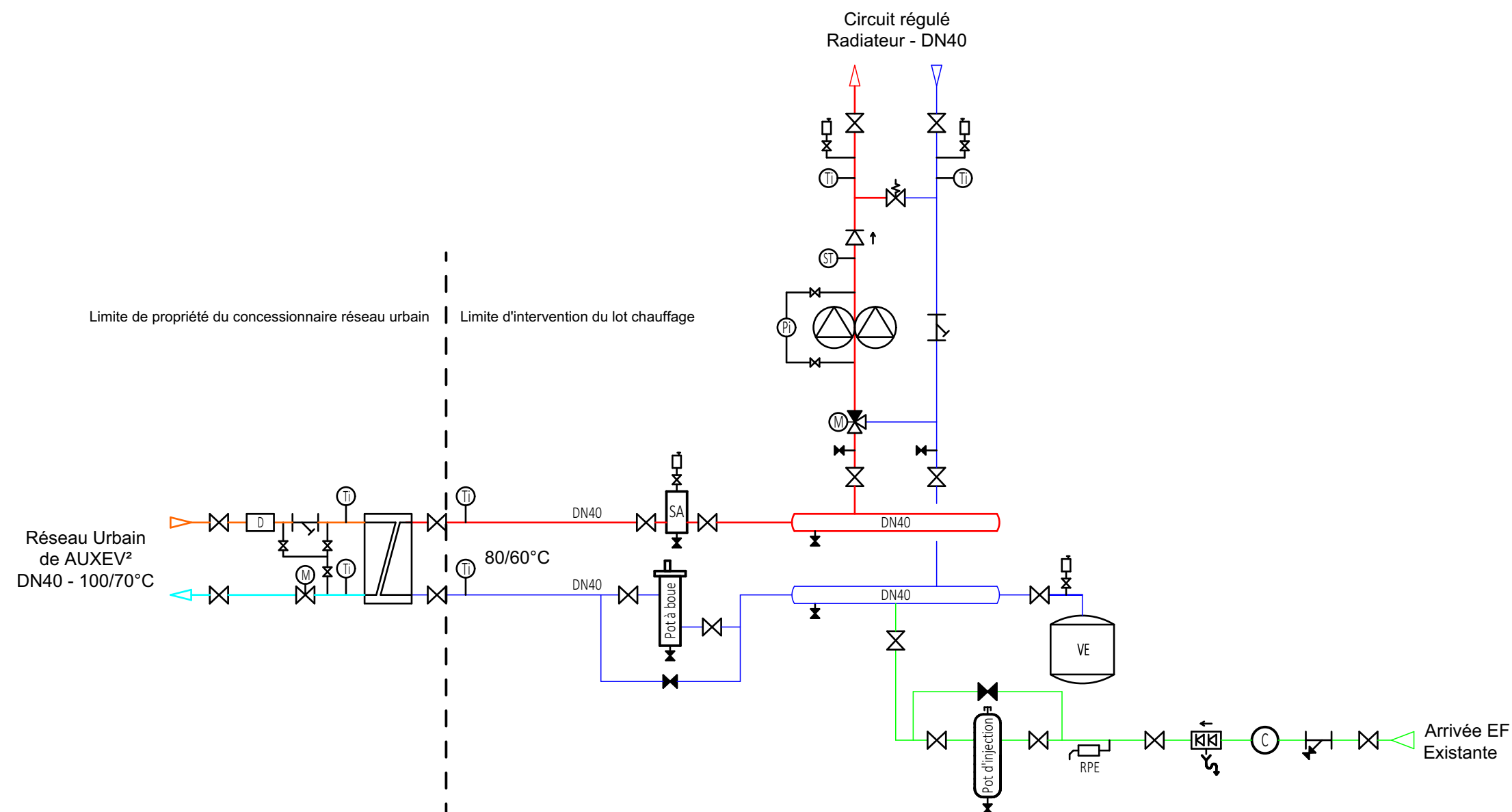

Maître d'Ouvrage
Région gendarmerie de
Bourgogne-Franche-Comté
Bureau de l'immobilier et
du Logement
30 Bd Maréchal Joffre
21000 DIJON



Bureau d'études
FÉBUS
INGÉNIERIE
Siège Social (Dijon)
13, rue du Golf
21800 QUETIGNY
Tél: 09 72 29 05 45
Mail: febus@febus.fr

Travaux secondaires de raccordement au réseau urbain
Caserne BELTRAME
33, Rue des Migraines
89000 AUXERRE
SPCU Bâtiment 13

DIAG <input type="checkbox"/>	APS <input type="checkbox"/>	APD <input type="checkbox"/>	PRO <input checked="" type="checkbox"/>	EXE <input type="checkbox"/>
N° Affaire : 25-0034		Date : 07/07/2025		
Format : A3		Ind. : O (Original)		
Echelle : -/--		Plan : C-03		

SOUS-STATION - BÂTIMENT 04

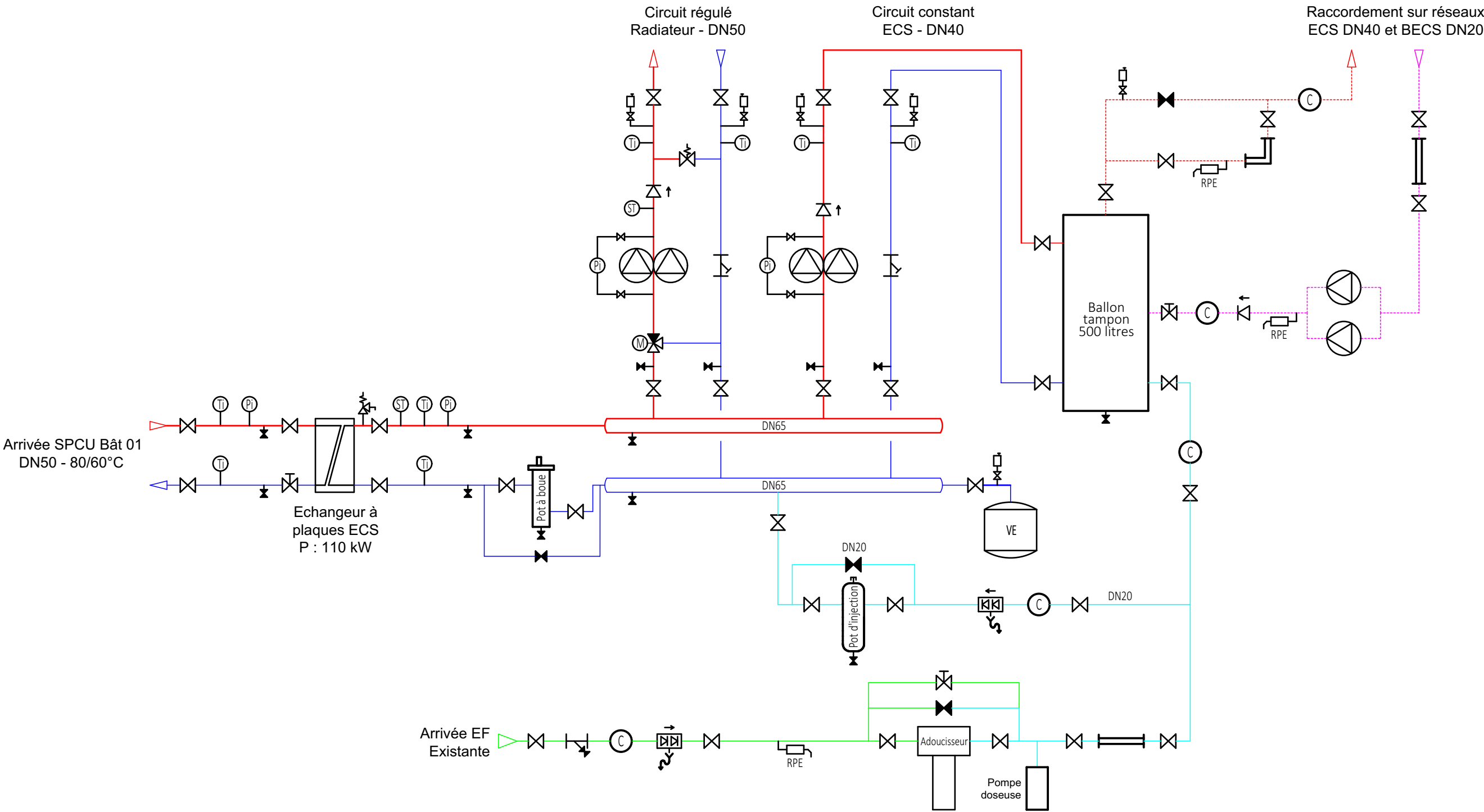

Maître d'Ouvrage
Région gendarmerie de
Bourgogne-Franche-Comté
Bureau de l'immobilier et
du Logement
30 Bd Maréchal Joffre
21000 DIJON



Bureau d'études
FÉBUS
INGÉNIERIE
Siège Social (Dijon)
13, rue du Golf
21800 QUETIGNY
Tél: 09 72 29 05 45
Mail: febus@febus.fr

Travaux secondaires de raccordement au réseau urbain
Caserne BELTRAME
33, Rue des Migraines
89000 AUXERRE
Sous-station Bâtiment 04

DIAG <input type="checkbox"/>	APS <input type="checkbox"/>	APD <input type="checkbox"/>	PRO <input checked="" type="checkbox"/>	EXE <input type="checkbox"/>
N° Affaire : 25-0034		Date : 07/07/2025		
Format : A3		Ind. : O (Original)		
Echelle : -/--		Plan : C-04		

SOUS-STATION - BÂTIMENT 08

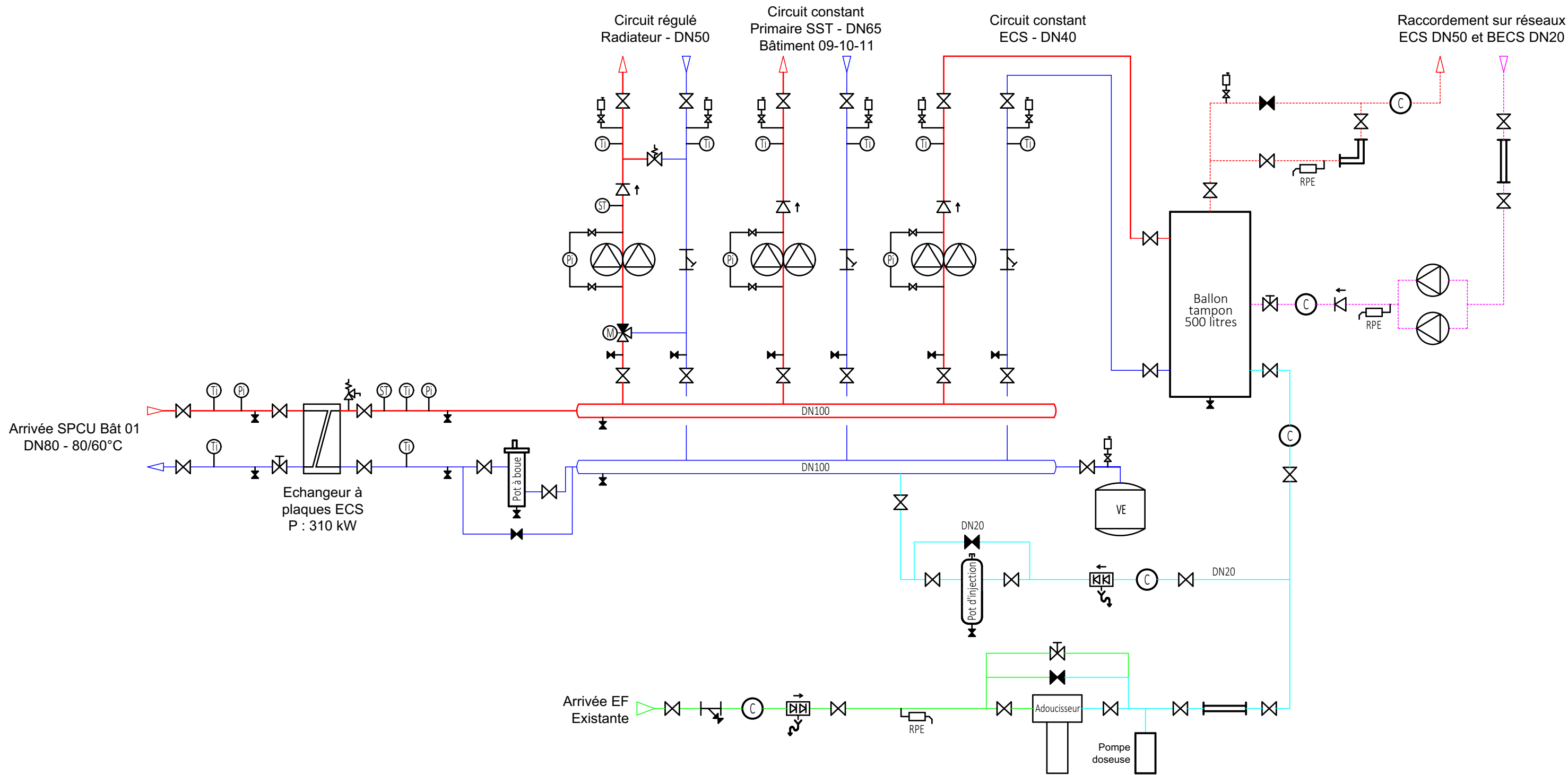

Maître d'Ouvrage
Région gendarmerie de
Bourgogne-Franche-Comté
Bureau de l'immobilier et
du Logement
30 Bd Maréchal Joffre
21000 DIJON



Bureau d'études
FÉBUS
INGÉNIERIE
Siège Social (Dijon)
13, rue du Golf
21800 QUETIGNY
Tél: 09 72 29 05 45
Mail: febus@febus.fr

Travaux secondaires de raccordement au réseau urbain
Caserne BELTRAME
33, Rue des Migraines
89000 AUXERRE
Sous-station Bâtiment 08

DIAG <input type="checkbox"/>	APS <input type="checkbox"/>	APD <input type="checkbox"/>	PRO <input checked="" type="checkbox"/>	EXE <input type="checkbox"/>
N° Affaire : 25-0034		Date : 07/07/2025		
Format : A3		Ind. : O (Original)		
Echelle : -/--		Plan : C-05		

SOUS-STATION - BÂTIMENT 09

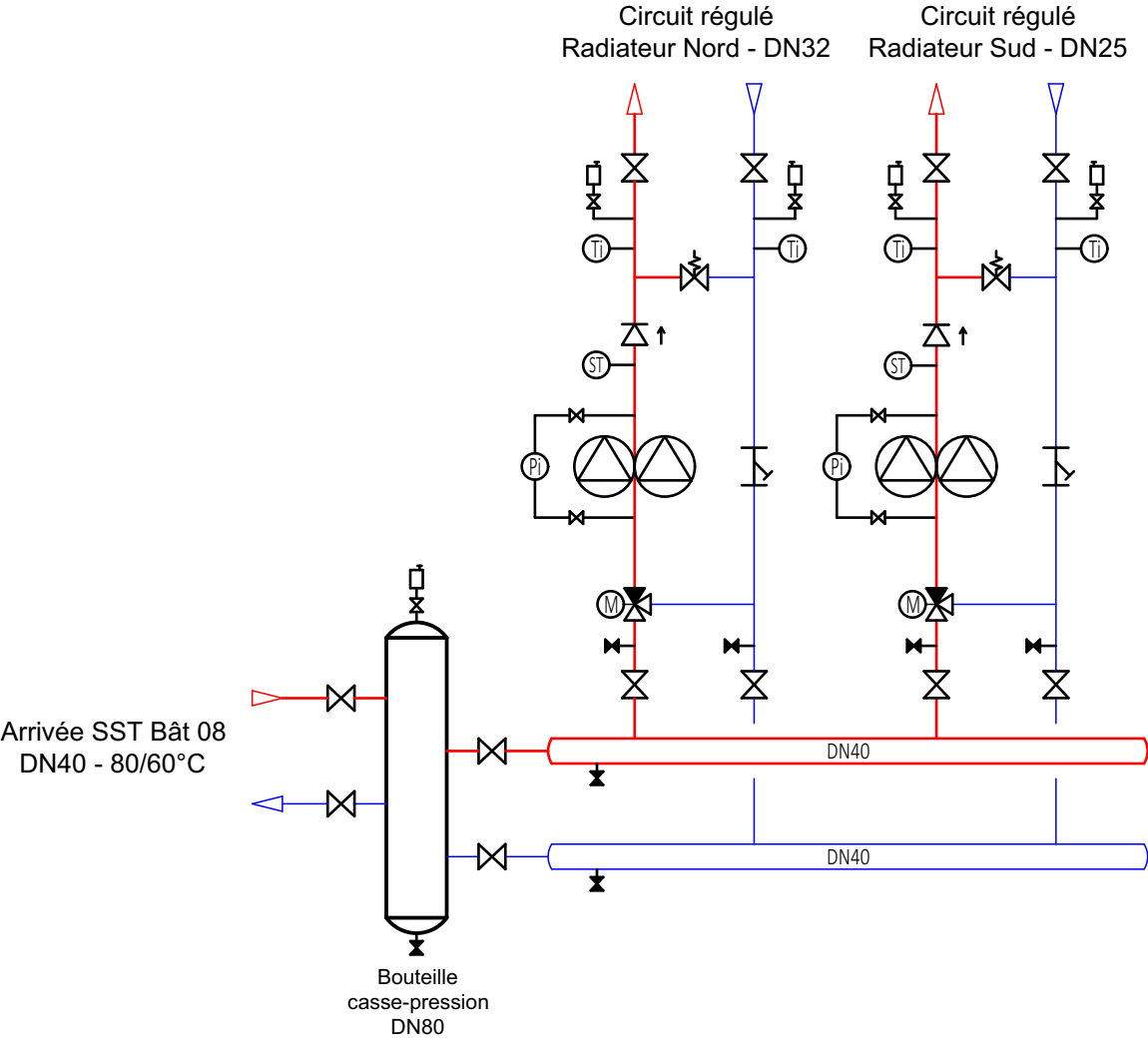

Maître d'Ouvrage
Région gendarmerie de
Bourgogne-Franche-Comté
Bureau de l'immobilier et
du Logement
30 Bd Maréchal Joffre
21000 DIJON



Bureau d'études



Siège Social (Dijon)
13, rue du Golf
21800 QUETIGNY
Tél: 09 72 29 05 45
Mail: febus@febus.fr

Travaux secondaires de raccordement au réseau urbain

Caserne BELTRAME
33, Rue des Migraines
89000 AUXERRE

Sous-station Bâtiment 09

DIAG ☐ APS ☐ APD ☐ PRO ☒ EXE ☐

N° Affaire : 25-0034 Date : 07/07/2025

Format : A3 Ind. : O (Original)

Echelle : -/-- Plan : C-06

SOUS-STATION - BÂTIMENT 10

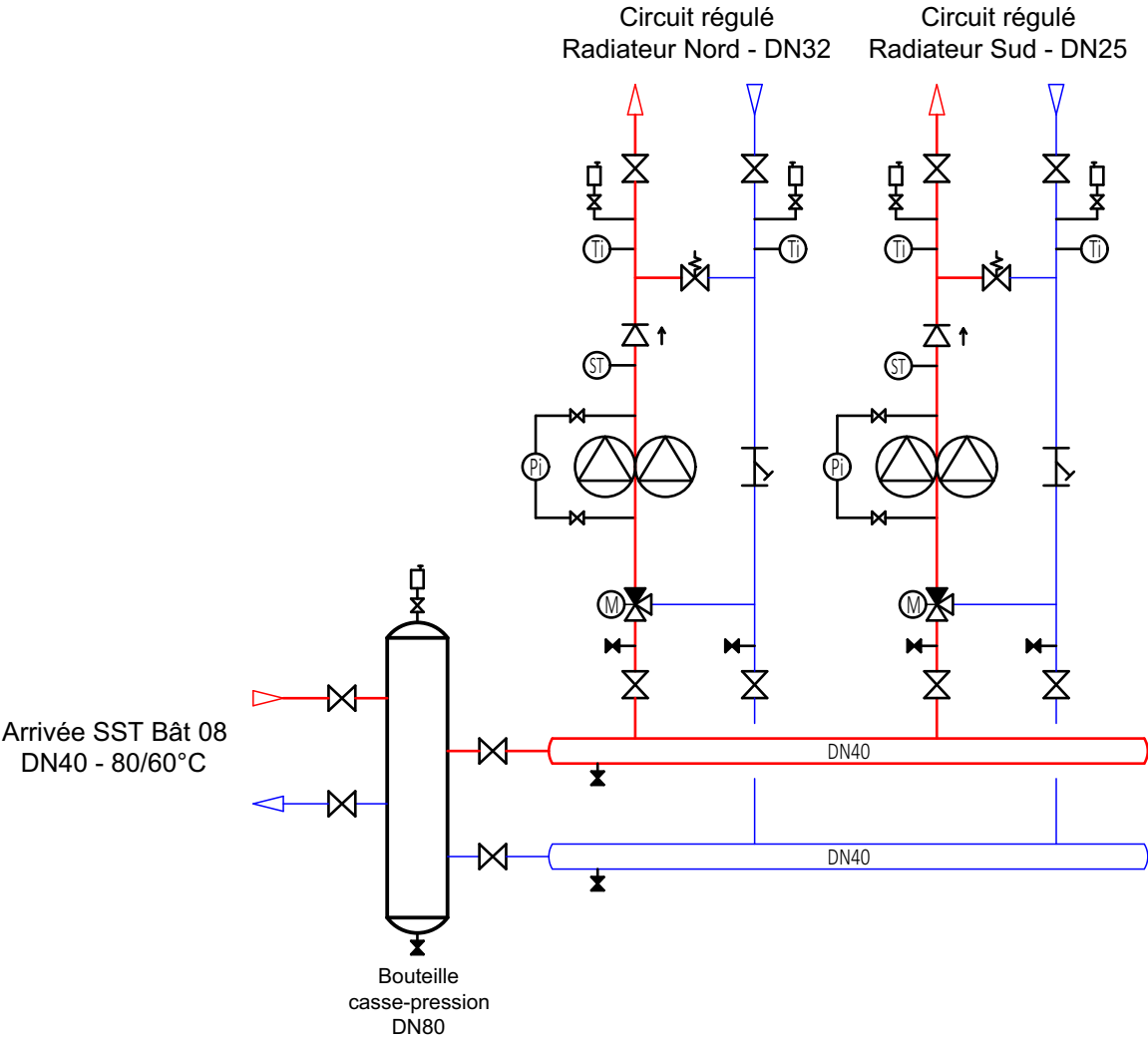

SOUS-STATION - BÂTIMENT 11

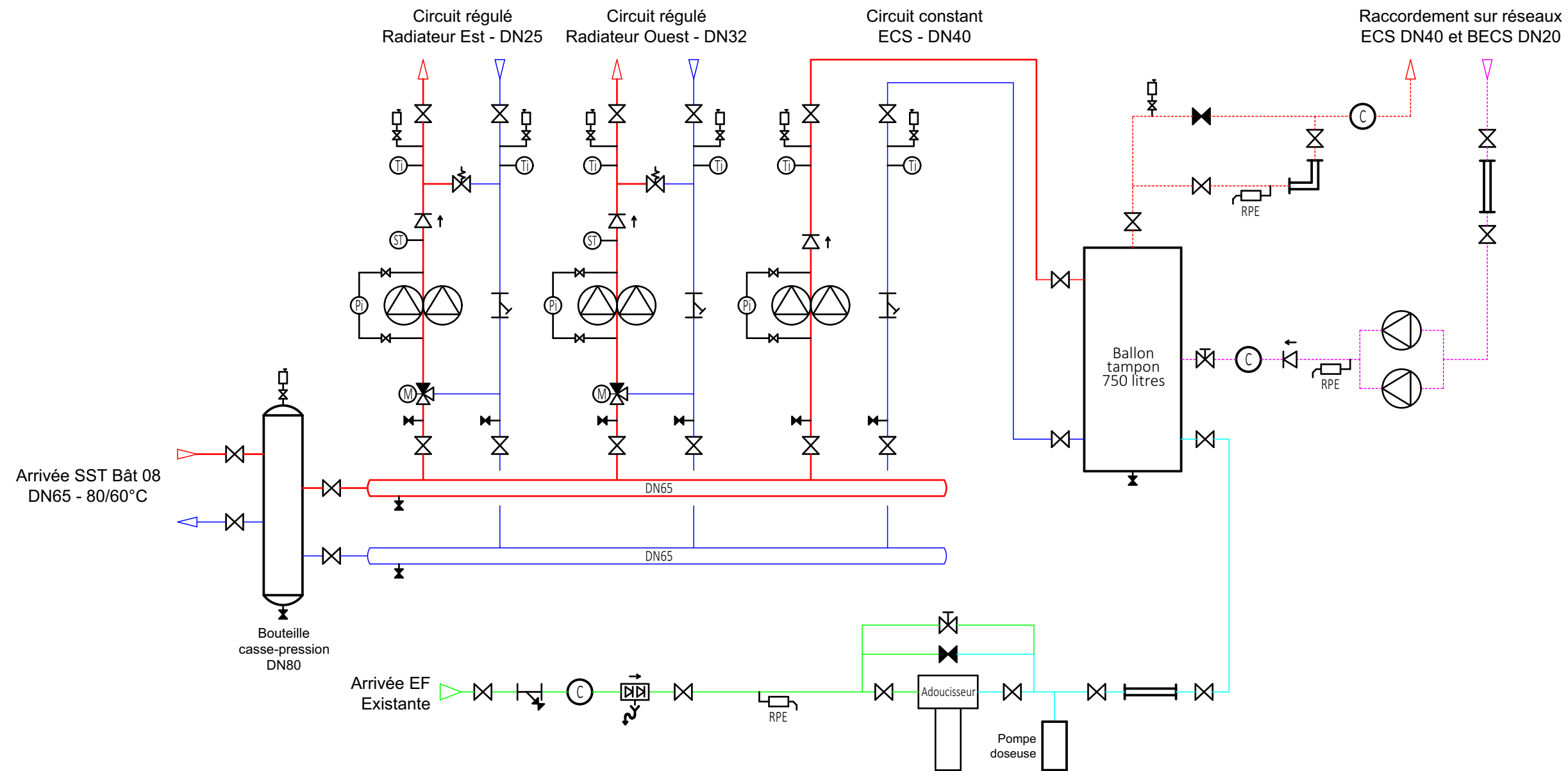

Maître d'Ouvrage
Région gendarmerie de
Bourgogne-Franche-Comté
Bureau de l'immobilier et
du Logement
30 Bd Maréchal Joffre
21000 DIJON



Bureau d'études
FÉBUS
INGÉNIERIE
Siège Social (Dijon)
13, rue du Golf
21800 QUETIGNY
Tél: 09 72 29 05 45
Mail: febus@febus.fr

Travaux secondaires de raccordement au réseau urbain
Caserne BELTRAME
33, Rue des Migraines
89000 AUXERRE
Sous-station Bâtiment 11

DIAG <input type="checkbox"/>	APS <input type="checkbox"/>	APD <input type="checkbox"/>	PRO <input checked="" type="checkbox"/>	EXE <input type="checkbox"/>
N° Affaire : 25-0034		Date : 07/07/2025		
Format : A3		Ind. : O (Original)		
Echelle : -/--		Plan : C-08		